KABYOS

COMPANY PROFILE

www.kabyos.com

1. Introduction

Desain website gitu-gitu aja? Gak eyecatching lagi? Atau mungkin konten website yang kurang jelas? Kalau Kabyos! bilang..

"Website yang baik adalah website yang memudahkan pengunjung dalam mendalami situs dan memudahkan pemilik website untuk mengembangkan dikemudian hari".

Ya, mungkin traffic pengunjung di website anda sulit untuk naik karena visitor sulit dalam memahami konten yang ada di website anda. Mungkin itu salah satu faktornya. Belum lagi tampilan website yang mungkin sudah kuno, sudah tidak enak dilihat lagi.

Kabyos! punya solusinya nih untuk dandanin website anda yang sekarang. Anda hanya duduk manis ditemani secangkir cappuccino + biscuit dan gak usah pusing-pusing mikirin website, biayanya, dan macem-macem. Kabyos! punya paket website yang terjangkau dan Kabyos! jamin anda sebagai calon klien Kabyos! akan merasa puas dan tersenyum lebar nantinya..he..he..he..

2. Layanan Kami

Nih, berikut beberapa layanan yang Kabyos! tawarkan untuk anda. Dan ingat, gak usah ragu-ragu untuk bertanya tentang detail dari layanan Kabyos!, pasti kami jawab kok. Monggo dilihat...

a. Website Development

Website Development adalah *Main Business* kami. Dalam layanan Kabyos! ini adalah bagaimana membuat sebuah desain dan konten website yang "berisi", berdasarkan konsep yang sudah Kabyos! dapatkan dari anda sebelumnya. Nah, di website development ini ada beberapa layanan yang berhubungan dengan pembembangan website. Monggo disimak ☺

i. Web Design
   Di web design ini Kabyos! Berani jamin deh design yang keren, unik, dan kece :D.

ii. Web Programming
   Dengan menggunakan pemrograman berbasis MVC (Model, View, Controller), Kode Sumber yang ditulis menghasilkan Aplikasi yang efisien, mudah di maintenance, dan cepat diakses.

b. Branding

Jika anda baru saja membangun badan usaha dan belum mempunyai legalitas seperti logo, kop surat, company profile, kartu nama, stempel, dan lain-lain, berikut ini paket branding yang Kabyos punya. Monggo dilihat...

i. Business Card

ii. Logo

honHape
ONLINE GADGET STORE

EXIPRO

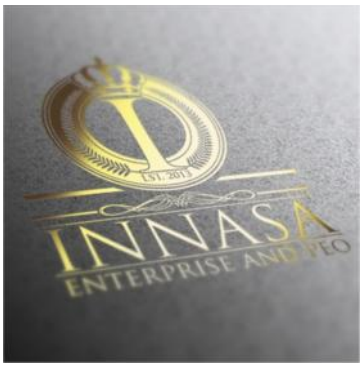
INNASA
ENTERPRISE AND PEO

genotek
GAS AND OIL COMPANY

• Maintenance

Selain pengembangan serta layanan kami diatas, kami menawarkan layanan untuk pemeliharaan media digital tersebut. Dalam melakukan ini kami percaya bahwa kami akan dapat sepenuhnya membantu Anda dalam memastikan bahwa media Anda akan selalu diperbarui dan dipelihara. Sekali lagi, anda cukup duduk untuk konsentrasi dengan bisnis yang anda jalankan ☺

Anda mungkin dapat memiliki tim sendiri di dalam perusahaan Anda, tetapi berpikir tentang biaya dan masalah mengelola, perekrutan, pelatihan, kontrol kualitas, dan sebagainya? Ada kerepotan terlalu banyak hanya untuk mempertahankan website ataupun system dan program Anda. Jadi, mengapa tidak membiarkan kami, sebagai ahli yang fokus di industri ini dalam mengurus hal itu?

Oleh karena itu kami menyedikan layanan maintenance ini ke dalam beberapa spesifikasi, yaitu :

- **Monitoring Support**
  Selain jasa development system, kami memberikan after sales service berupa (*troubleshoot, checking system, checking database, checking infrastructure)* hal ini ditujukan agar system yang telah kami buat dipastikan dapat berjalan dengan sangat baik dan sesuai dengan kebutuhan dari klien kami.
- **Social Media Support**
  Kami juga membantu dalam melakukan update info yang berhubungan langsung dengan social media perusahaan anda. Seperti (facebook, twitter, youtube)
- **Update Content / Product**
  Jika anda mempunyai website berita, portal, online shop, atau sejenisnya tetapi tidak ada orang yang meng-update kontennya, anda bisa meng-hire Kabyos! untuk menjadi webmaster anda yang bertugas untuk mengupdate content atau produk setiap harinya.

• Network & System Support

Kami juga menyediakan layanan Network & System Support. Artinya kami dapat membangun jaringan untuk keperluan kantoran, pelatihan, datacenter, sekolah, dan keperluan lainnya. Dan juga konfigurasi jaringan dan perangkat lainnya agar siap digunakan. Berikut adalah macam-macam layanan pada Network & System Support :

- **Instalasi Jaringan LAN**
- **Instalasi Jaringan Telepon / PABX**
- **Instalasi Jaringan CCTV**
- **Konfigurasi Server berbasis Linux**
- **Konfigurasi Router Mikrotik**
- **Monitoring Server**

- **Fiber Optic Connection**

Anda pastinya pernah merasakan koneksi internet yang kurang memadai, dengan lain kata "koneksi lemot". Lagi asyiknya browsing, nonton youtube, atau mungkin sedang download lagu dan film ternyata kecepatan internet anda labil, kadang cepat kadang lambat. Bagaimana jika anda mempunyai pekerjaan yang bersifat urgent ? Mengecek email masuk dan harus dibalas saat itu juga, pastinya anda tidak mau menunggu loading hanya untuk mengecek email dong...

Kabyos! juga menyediakan koneksi internet berbasis Fiber Optic nih. Tau kan kecepatan transfer data di jaringan Fiber Optic bagaimana ? Kalau mau ngerasain ngebut di dunia maya lewat Fiber Optic monggo kontak tim marketing Kabyos!. Tenang aja, harga yang ditawarkan nanti lebih murah dari yang lain.

Kalau kantor atau rumah anda sudah terpasang jaringan Fiber Optic dari Kabyos!, hati-hati baju anda bisa sobek-sobek karena ngebut...he..he..he ☺

Selain menyediakan koneksi Fiber Optic, kami juga menerima penarikan jaringan Fiber Optic untuk internal seperti perumahan, backbone antar gedung, dan backbone antar ruangan.

3. Syarat dan Perjanjian

Syarat pembayaran akan menggunakan metode pembayaran, di mana pembayaran akan dilakukan ketika proyek mencapai tahapan tertentu / sebuah fase. Untuk syarat dan perjanjian akan dilampirkan dengan surat penawaran sesuai layanan yang anda gunakan dari kami.

Semua jangka waktu pembayaran kebutuhan yang harus dibayarkan sesuai dengan termin yang berlaku dan untuk memastikan bahwa pekerjaan proyek ini mengikuti waktu yang telah dijadwalkan. Semua proyek dan tugas akan ditunda, jika ada masalah dalam mengikuti pembayaran panjang (delay payment) mungkin akan ada tindakan pemberian penalty pembayaran.

4. Gallery

Kami juga memiliki beberapa portfolio pekerjaan kami, terutama website pada perusahaan/klien kami. Untuk mengetahui lebih lanjut tantang pekerjaan kami terdapat di dalam Company Profile kami atau silahkan anda mengunjungi website kami di http://www.kabyos.com

- Patowa Tour & Travel (www.patowatour.com)

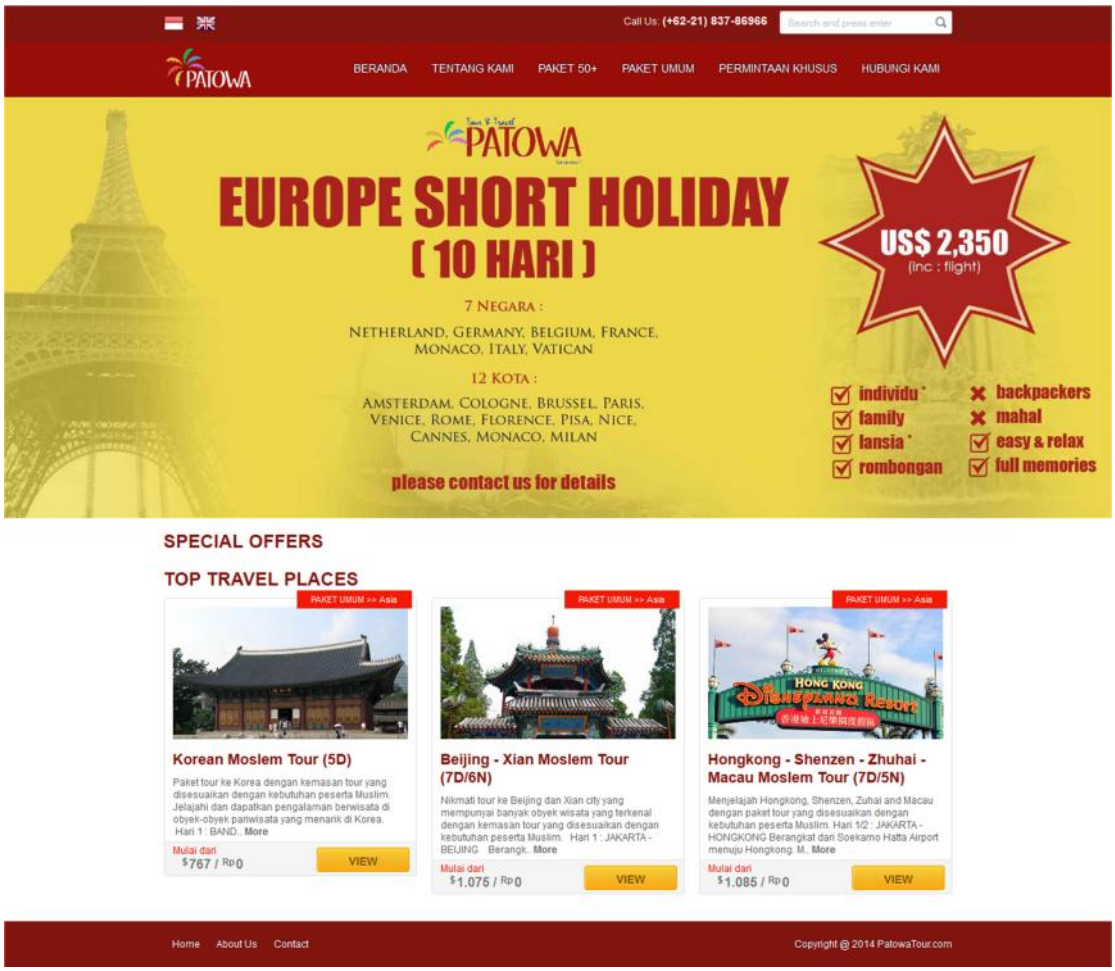

- Solaris Prima Energy (www.solaris.co.id)

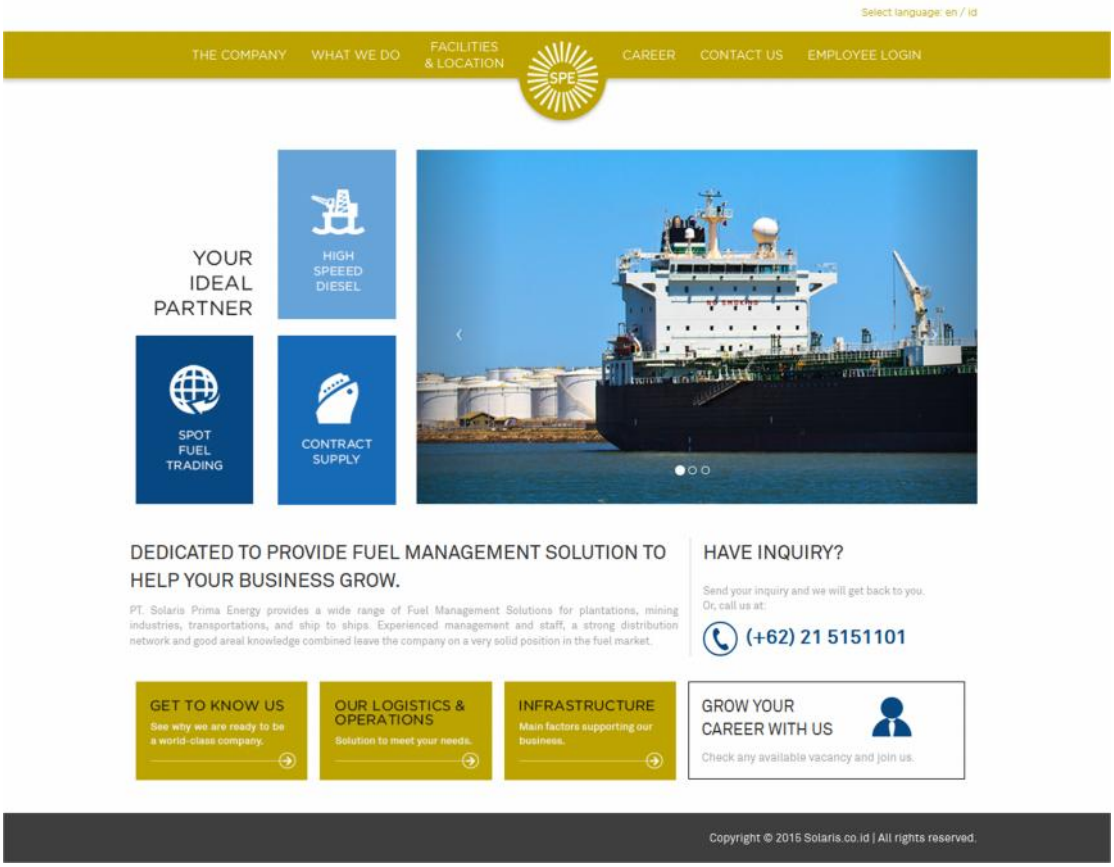

- August Indonesia Jaya (www.augustindonesiajaya.com)

- Cabin Hotel (www.cabinhotel.co.id)

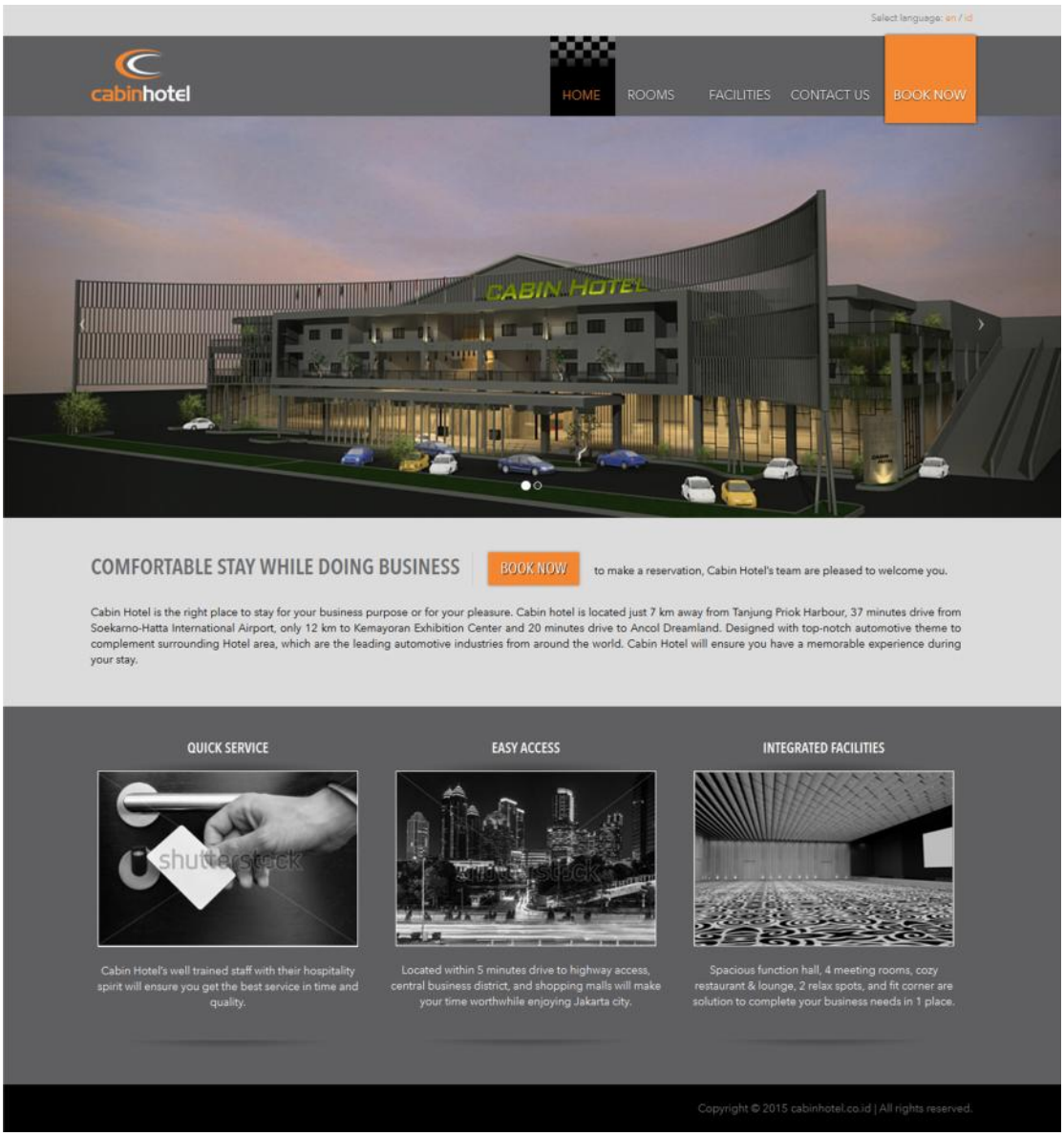

- Eden Hotel & Resort (www.myedenhotels.com)

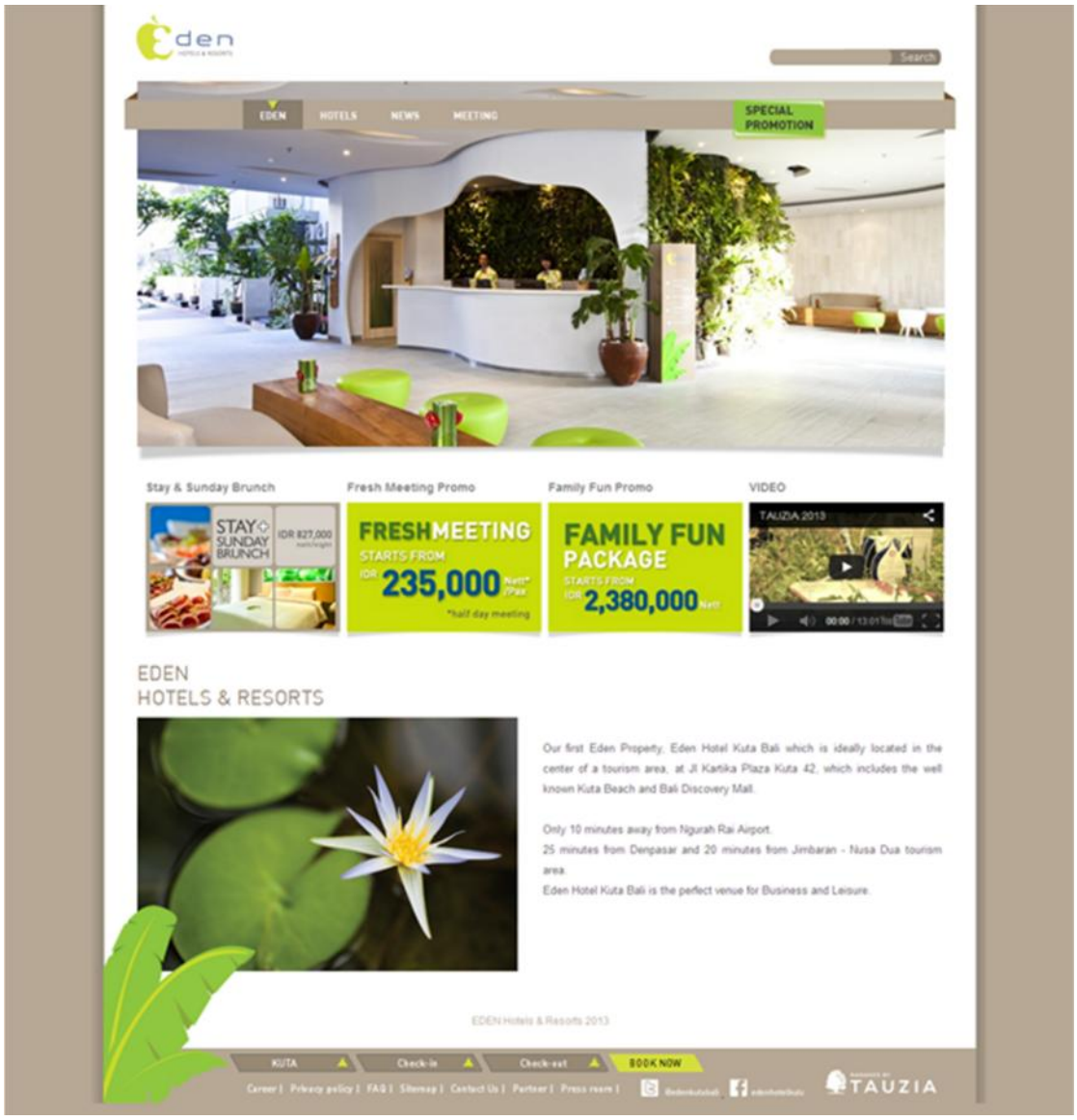

- Delameta Bilano (www.delameta.com)

- FIN net Provider (www.fin-net.net)

- Spa Essentia (www.spaessentia.com)

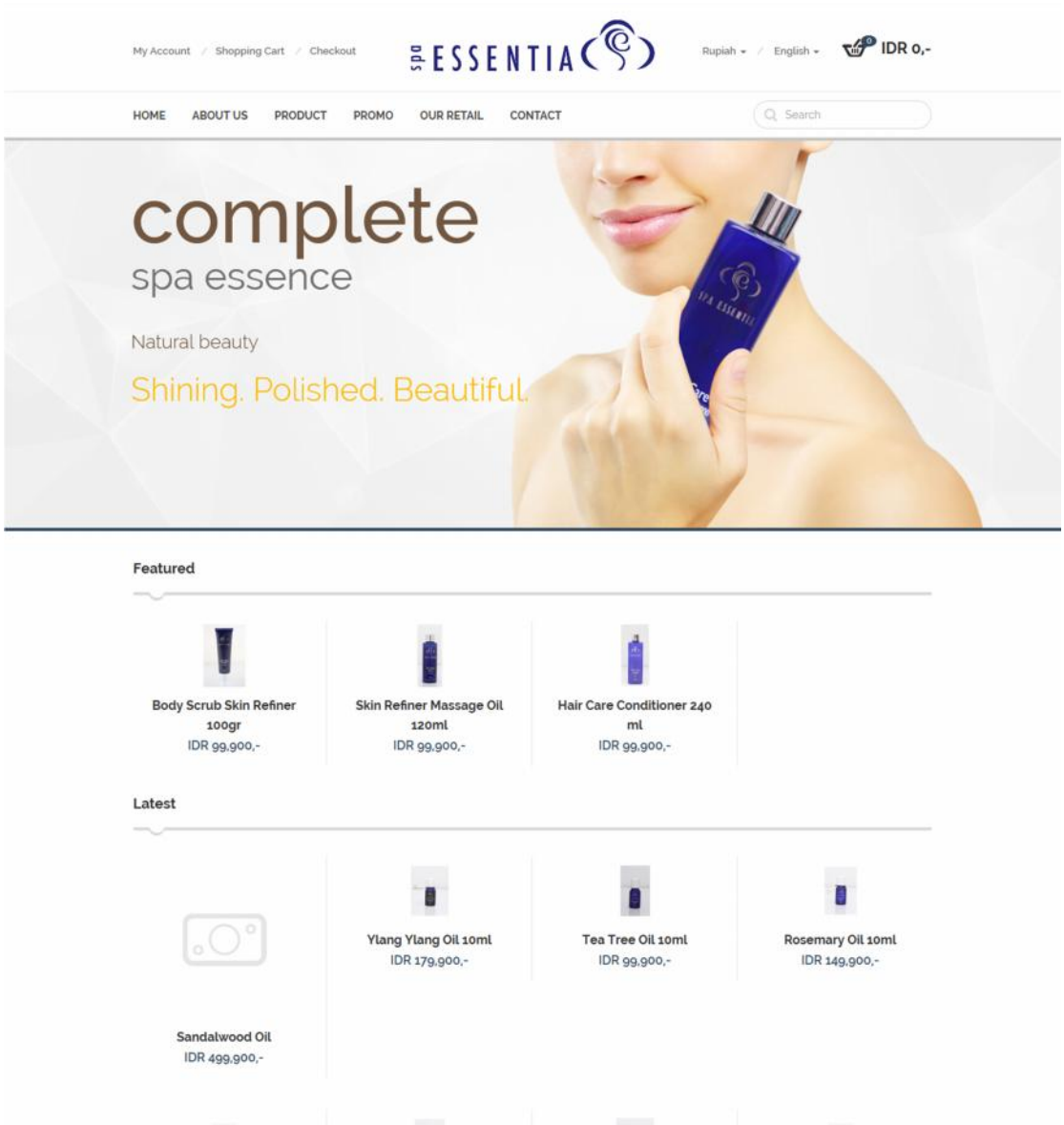

- Cari Buku Import (www.caribukuimport.com)

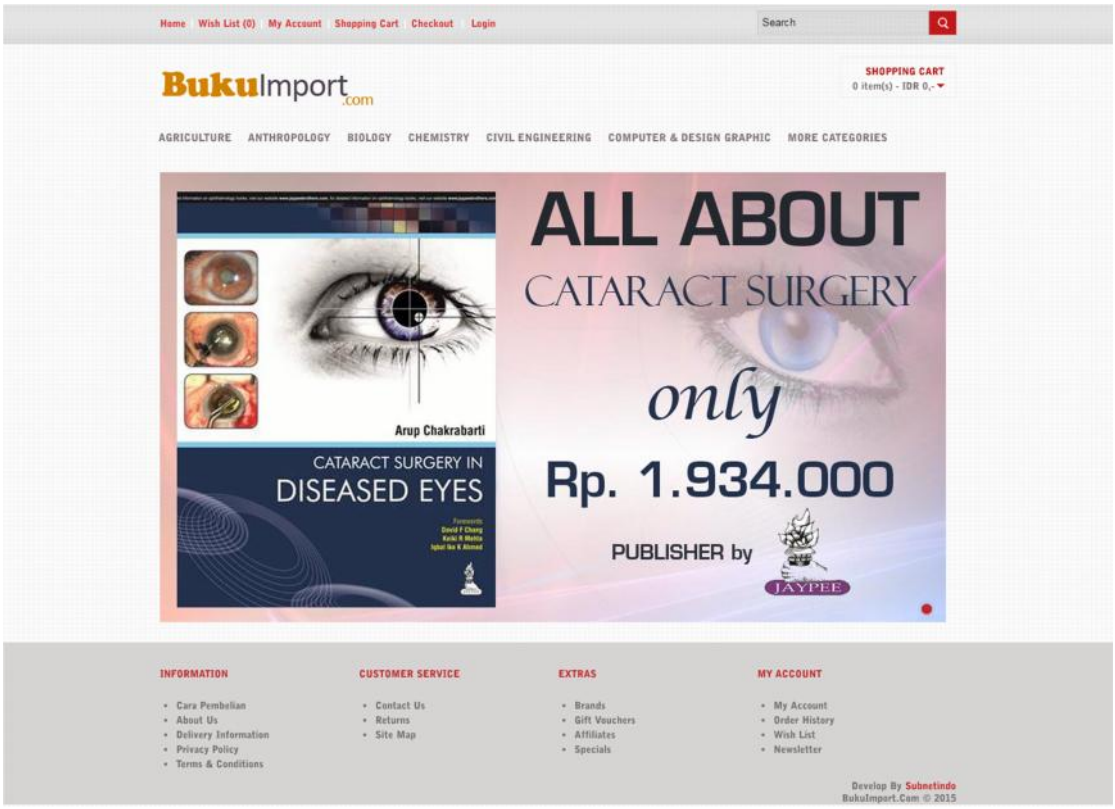

- Mulia Gold (www.muliagold.com)

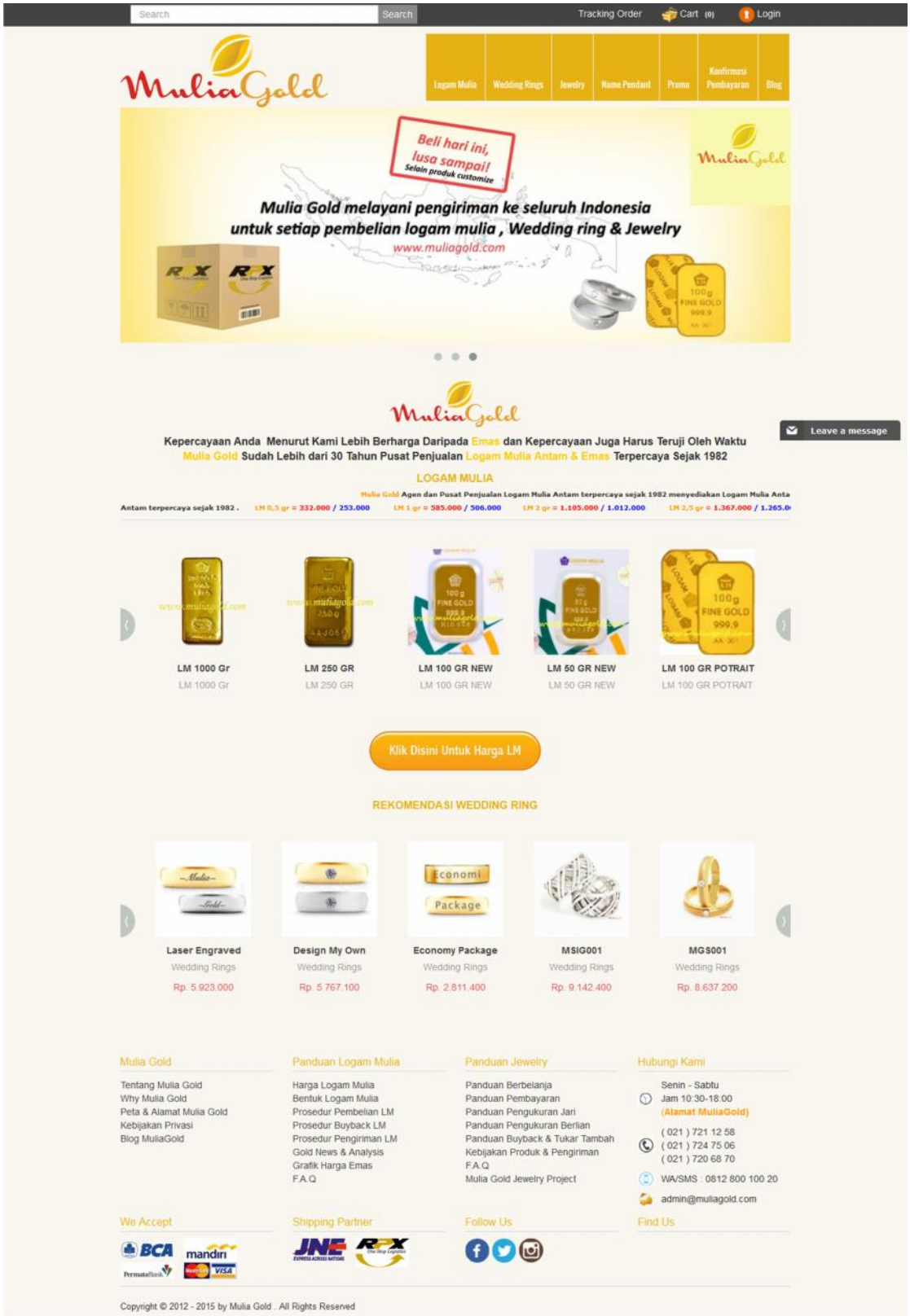

- Excelhuile Investment System (Sistem Investasi Saham Online)

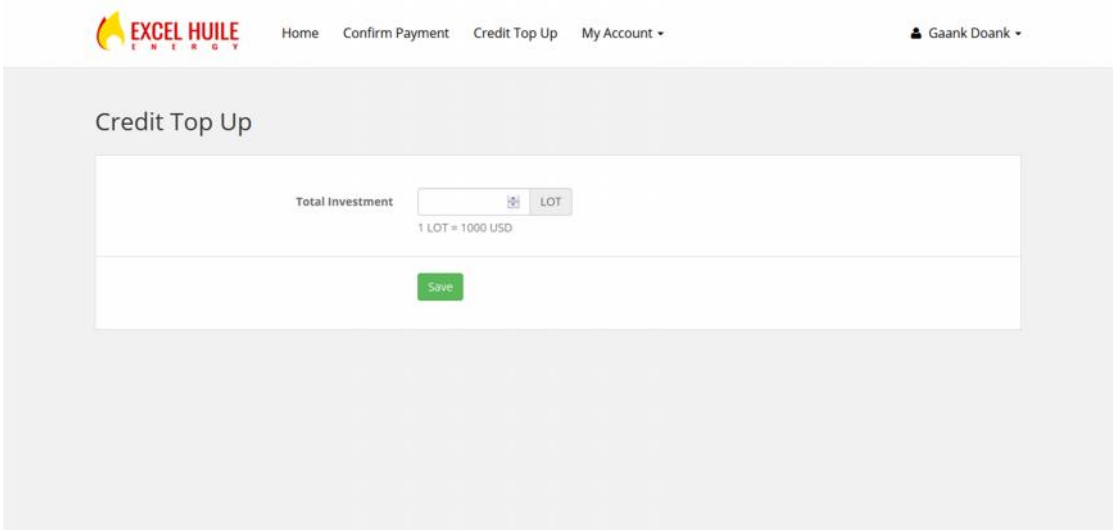

Data Center Kemkominfo
Februari 2015

- Konfigurasi Firewall
- Konfigurasi Core Router
- Konfigurasi Switch

Radio RRI Bogor
Desember 2010

- Konfigurasi Router Juniper

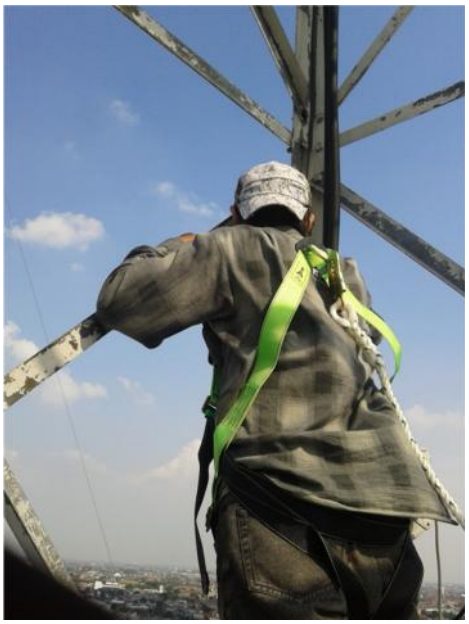

Indosat IM2
Mei 2012

- Pointing radio

PT. Indo Tekhnoplus
Februari 2013

- Instalasi Jaringan LAN
- Instalasi Jaringan Telepon
- Instalasi CCTV
- Setup PC Client
- Konfigurasi Router Mikrotik

P.L.I.K (Kemkominfo)
Januari 2011

- Cabling rak server
- Konfigurasi Manageable Switch
- Setup Web Server & Database
- Setup Virtualization

Kemkominfo (Pelatihan)
Desember 2010

- Instalasi Jaringan LAN
- Setup PC Client

Dan masih banyak lagi....

Sampai disini proposal kami ajukan, jika anda membutuhkan informasi yang lebih detail silahkan hubungi kami di nomor telepon yang tersedia. Kami bersedia untuk bertemu anda untuk membahas hal ini, sambil ngopi atau nongkrong bareng.
Ditunggu kabar baiknya ☺
Kabyos!

Email :
kabyos.developer@gmail.com

Telepon :
0878 7838 0308